

ASENDIPLAAN  
M 1 : 100 000

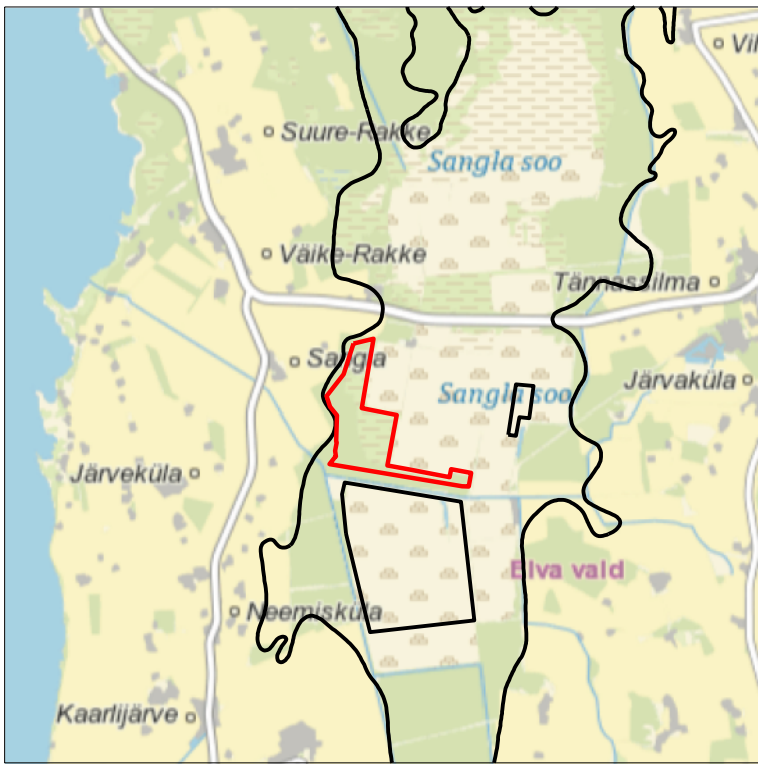

Kaardileht nr 543 Kolga-Jaani



- Uuringuruumi piir
- Mäeeraldise piir
- Mäeeraldise teenindusmaa piir
- Taotletava mäeeraldise piir
- Taotletava mäeeraldise teenindusmaa piir
- Maardla piir (asendiplaanil)
- Katastriüksuse nimi, piir ja tunnus
- Likvideeritud uuringupunkt

Sangla maardla 2  
66601:003:0124  
8-2

Aiaturba  
66601:006:0010

Sangla maardla 4  
66601:006:0013  
10-9

Sangla küteturba tootmisala  
Sangla turbatootmisala  
66601:006:0008

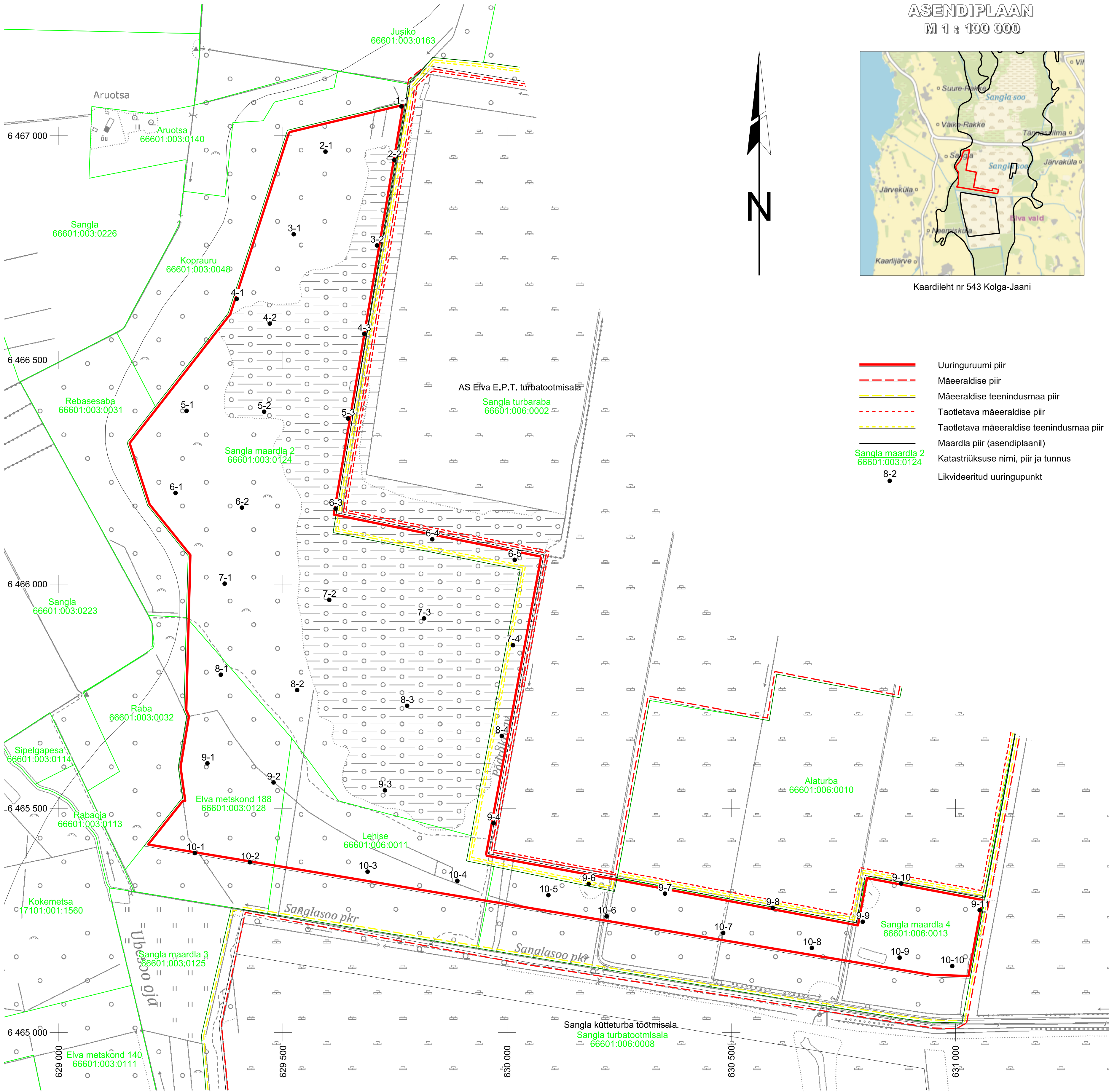
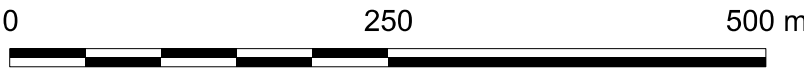

Märkused:

- Koordinaadid L-Est 97 süsteemis, kõrgused EH2000 süsteemis.
- Asendiplaan: Maa-ameti X-GIS kaardirakendus.
- Plaani koostamisel on kasutatud:
  - Maa-ameti väljastatud katastriüksuste piirandmeid (seisuga 30.04.2024);
  - Maavarade registri maardlate ja mäeeraldiste piirandmeid (seisuga 30.04.2024);
- Kasutatud tarkvara: Bentley PowerCivl for Baltics V8i (litsents: 70000661800020).

Objekti nimetus ja aadress Sangla uuringuruum Sangla turbamaardla Elva vald, Tartu maakond	Joonise sisu Korrastatud Sangla uuringuurumi plaan	Graafiline lisa 1/1 Möötkava 1 : 5000
	Koostas Kaja Paat /Allkirjastatud digitaalselt/	Kuupäev 30.04.2024
OÜ Inseneribüroo STEIGER Männiku tee 104, 11216 Tallinn +372 668 1011, info@steiger.ee	Kinnitas Rein Ramst /Allkirjastatud digitaalselt/	Töö nr 24/4689